

Rehabilitand*innenbefragung Somatik stationär Bericht 2023

- **Bericht zur Reha-Qualitätssicherung**
- **Abschluss der Rehabilitation: August 2020 bis Juli 2021**
- **Reha-Zentrum am St. Josef-Stift Abt. Orthopädie**

**Kontakt mit dem Dezernat 0430 – Reha-Qualitätssicherung, Epidemiologie und Statistik
(inhaltliche Anfragen zum Bericht):**

qs-berichte-anfragen@drv-bund.de

Sekretariat Telefon: 030 865-32219
 Fax: 030 865-27482

Datenkorrekturblatt

Bitte bei Änderungen zurück an
Dezernat 0430

Telefax: 030 865-79 41012

Mail: postkorb-qs-reda@drv-bund.de

Daten Ihrer Fachabteilung für die Reha-QS-Berichterstattung

Für die QS-Berichterstattung werden im Dezernat „Reha-Qualitätssicherung, Epidemiologie und Statistik“ Daten zu den teilnehmenden Fachabteilungen gespeichert. Zu Ihrer Fachabteilung sind aktuell die nachstehend aufgeführten Angaben in unserem Datenbestand hinterlegt.

Sollten die Angaben nicht zutreffen, bitten wir um entsprechende Korrektur bzw. Ergänzung. Senden Sie bitte diese Seite an uns zurück. Nur mit Ihrer Hilfe ist ein aktueller und korrekter Datenbestand zu realisieren. Vielen Dank!

Nutzen Sie bitte bei Bedarf auch die **Onlineversion unseres Einrichtungsdatenkorrekturblattes** über folgenden Direktlink: www.deutsche-rentenversicherung.de/datenkorrekturblatt

Korrekturen / Ergänzungen

(bitte in Druckbuchstaben)

**Name der
Fachabteilung:**

Reha-Zentrum am St. Josef-Stift
Abt. Orthopädie

**Leitende/r
Ärztin/Arzt:**

Herr Dr. Hartmut Bork

Anschrift:

Westtor 7
48324 Sendenhorst

**E-Mail-Adresse
der Klinik:**

verwaltung@st-josef-stift.de

**E-Mail-Adresse
der Fachabteilung:**

**E-Mail-Adresse
der/s leitenden
Ärztin/Arztes:**

bork@reha-sendenhorst.de

**Institutions-
kennzeichen:**

570550040

**Fachabteilungs-
schlüssel:**

2300 - Orthopädie

RV-Träger:

11

QS-Nr.:

1100043

Rehastätten-Nr.:

Die E_ID Ihrer Fachabteilung:

10129

Inhaltsverzeichnis

A Gesamtübersicht	II
B Fachabteilungsbezogener Ergebnisbericht.....	1
B.1 Berechnung der Qualitätspunkte und ihre Verteilung	3
B.2 Befragungsergebnisse auf Merkmal-Ebene.....	7
B.3 Weitere Merkmale und Diagnosespektrum.....	26
Tabellen- und Abbildungsverzeichnis	
Tabelle A: Anteil der befragten Rehabilitandinnen und Rehabilitanden pro Fachgebiet	II
Tabelle 1: Darstellung der Qualitätspunkte (Zufriedenheit)	4
Tabelle 2: Darstellung der Qualitätspunkte (Behandlungserfolg).....	6
Tabelle 3: Abbildung der Merkmal-Angaben, nach Bereichen (Zufriedenheit).....	7
Tabelle 4: Abbildung der Merkmal-Angaben, nach Bereichen (Behandlungserfolg)	16
Tabelle 5: Abbildung weiterer Merkmal-Angaben (numerisch sortiert)	23
Tabelle 6: Ausgewählte Merkmale	26
Tabelle 7: Diagnosen	29
Abbildung 1: Verteilung der Fachabteilungen nach Qualitätspunkten (Zufriedenheit).....	4
Abbildung 2: Verteilung der Fachabteilungen nach Qualitätspunkten (Behandlungserfolg)	6

A Gesamtübersicht

Die Adjustierungsmodelle der Rehabilitand*innenbefragung in der medizinischen Rehabilitation sind unter wissenschaftlicher Begleitung überprüft und aktualisiert worden. Die neue Adjustierung stellt eine Bestätigung der bisherigen Adjustierungsstrategie dar, bietet aber auch einige Verbesserungen hinsichtlich einer detaillierteren Auswertung. Bei der Variablenselektion zeigte sich eine weitgehende Bestätigung der bisher eingesetzten Adjustierungsvariablen. Beispielsweise waren folgende Variablen in der bisherigen Adjustierung bedeutsam und sind es nachweislich auch weiterhin: Bildungsabschluss, Geschlecht, Alter oder Wohnort (alte / neue Bundesländer), aber auch Langzeit-Arbeitsunfähigkeit vor der Reha und Aufforderung zur Reha (durch Krankenkasse oder Agentur für Arbeit). Weitere einflussreiche Faktoren sind auch, ob ein Rentenanspruch gestellt wurde, ob es sich bei der Reha um eine Anschlussrehabilitation (AHB) handelt oder ob Belastungen bzw. einschneidende Ereignisse nach der Reha im Leben der befragten Rehabilitandinnen und Rehabilitanden aufgetreten sind.

Der vorliegende Bericht soll die Fachabteilungen über ihre Qualitätsergebnisse in der Rehabilitand*innenbefragung informieren. Nach vollständiger Umsetzung des neuen Rückmeldekonzepts stehen für Folgeberichte noch umfangreichere Informationen zur Verfügung.

Die aktuellen Auswertungen basieren auf insgesamt 66.795 Befragungen aus dem Zeitraum Oktober 2020 bis September 2021 (abgeschlossene Rehabilitationen: August 2020 bis Juli 2021), die sich auf 673 Fachabteilungen verteilen. In die Auswertungen werden Fachabteilungen einbezogen, aus denen mindestens 25 Rehabilitandinnen und Rehabilitanden an der Befragung teilgenommen haben. Die Rücklaufquote lag bei 53 Prozent.

Die Gesamtzahl aller befragten Rehabilitandinnen und Rehabilitanden verteilt sich wie folgt auf die jeweiligen Fachgebiete:

Tabelle A: Anteil aller befragten Rehabilitandinnen und Rehabilitanden pro Fachgebiet

Orthopädie	Onkologie	Kardiologie	Neurologie	Gastroenterologie	Pneumologie	Rheumatologie	Dermatologie	HNO	Innere Medizin
50,9 %	16,7 %	10,4 %	10,3 %	4,0 %	3,8 %	1,7 %	1,0 %	0,8 %	0,4 %

Zu Ihrer Information ist der relative Schwellenwert des Strukturierten Qualitätsdialogs (SQD) für die Rehabilitand*innenzufriedenheit in der Tabelle 1 und der Abbildung 1 (Seite 4) sowie für den subjektiven Behandlungserfolg in der Tabelle 2 und der Abbildung 2 (Seite 6) der fachabteilungsbezogenen Ergebnisse angegeben.

Der relative Schwellenwert ist definiert als Mittelwert der Vergleichsgruppe minus 1,28 Standardabweichungen.

Als Interpretationshilfe sowie zur Erklärung der Adjustierung und Qualitätspunktberechnung dienen „Häufig gestellte Fragen und Antworten (FAQ)“ zu den Ergebnisberichten der Rehabilitand*innenbefragung. Diese können unter www.rb-drv.de abgerufen werden.

B Fachabteilungsbezogener Ergebnisbericht

Rehabilitand*innenbefragung Somatik stationär

Befragungszeitraum: 01.10.2020 - 30.09.2021

Einrichtung/Fachabteilung:

Sendenhorst - Reha-Zentrum am St. Josef-Stift Abt. Orthopädie

Anzahl der Fälle in der Fachabteilung:

159

Vergleichsgruppe:

Orthopädische Reha-Fachabteilungen

Anzahl der Fachabteilungen in der Vergleichsgruppe:

322

Anzahl der Fälle in der Vergleichsgruppe:

34.025

Abkürzungen

FA	Fachabteilung
Vgl.-Gruppe	Vergleichsgruppe
MW	Mittelwert
N	Anzahl

Hinweise

- 1) "-" bedeutet "fehlende Angabe"
- 2) "0,0%" bedeutet "Angaben kleiner 0,05%" in den Tabellen 3, 4, 5 und 6
"0,00%" bedeutet "Angaben kleiner 0,005%" in Tabelle 7
- 3) Im Bericht werden Rehabilitand*innen mit diverser Geschlechtsidentität aufgrund der sehr geringen Fallzahl in keiner eigenständigen Rubrik aufgeführt. Daher kann es zu Abweichungen zwischen dem Gesamtwert und der Summe aus "weiblich" und "männlich" kommen. Bei höheren Fallzahlen wird künftig auch eine diverse Geschlechtsidentität ausgewiesen.

Fachabt.: Sendenhorst - Reha-Zentrum am St. Josef-Stift
 Abt. Orthopädie

Vgl.-Gruppe: Orthopädische Reha-Fachabteilungen

B 1 Berechnung der Qualitätspunkte und ihre Verteilung

B 1.1 Adjustierte Qualitätspunkte: Rehabilitand*innenzufriedenheit

Das Ergebnis Ihrer Fachabteilung:

Mittelwert (nicht adjustiert) der Vergleichsgruppe + Residuum (Fachabteilung)	= Adjustierte Qualitätspunkte (Fachabteilung)
= 73,00 + 10,69	= 83,68

Als Vergleichsgruppe werden sämtliche Reha-Fachabteilungen (FA) derselben Indikation herangezogen.

Mittelwert der Vergleichsgruppe (nicht adjustiert) (N=34.025 Fälle)	73,00
---	--------------

	Beobachteter Wert (deskriptiv)	Erwarteter Wert*	Residuum**
Ihre Fachabteilung (N=159 Fälle)	83,74	73,05	10,69

* Erwarteter Wert der FA in Abhängigkeit der FA-eigenen Adjustierungsvariablen

** Residuum > 0: Ergebnis der FA ist besser als erwartet
 Residuum < 0: Ergebnis der FA ist schlechter als erwartet

Die Differenz zwischen beobachtetem und erwartetem Wert entspricht je nach Fallzahl der FA nicht notwendigerweise dem Residuum. Dies erklärt sich durch sog. imputierte Werte: Fehlende Befragungsdaten werden anhand vorhandener Merkmale der Rehabilitand*innen und der FA statistisch rekonstruiert.

Fachabt.: Sendenhorst - Reha-Zentrum am St. Josef-Stift
 Abt. Orthopädie

Vgl.-Gruppe: Orthopädische Reha-Fachabteilungen

B 1.2 Verteilung der Qualitätspunkte (Zufriedenheit)

Tabelle 1: Darstellung der Qualitätspunkte - Zufriedenheit

Adjustierte Qualitätspunkte der Fachabteilung (adjustiert)	83,68
Mittelwert der Vergleichsgruppe (adjustiert)	73,09
relativer Schwellenwert (SQD)	67,57

Abbildung 1: Verteilung der Fachabteilungen nach Qualitätspunkten

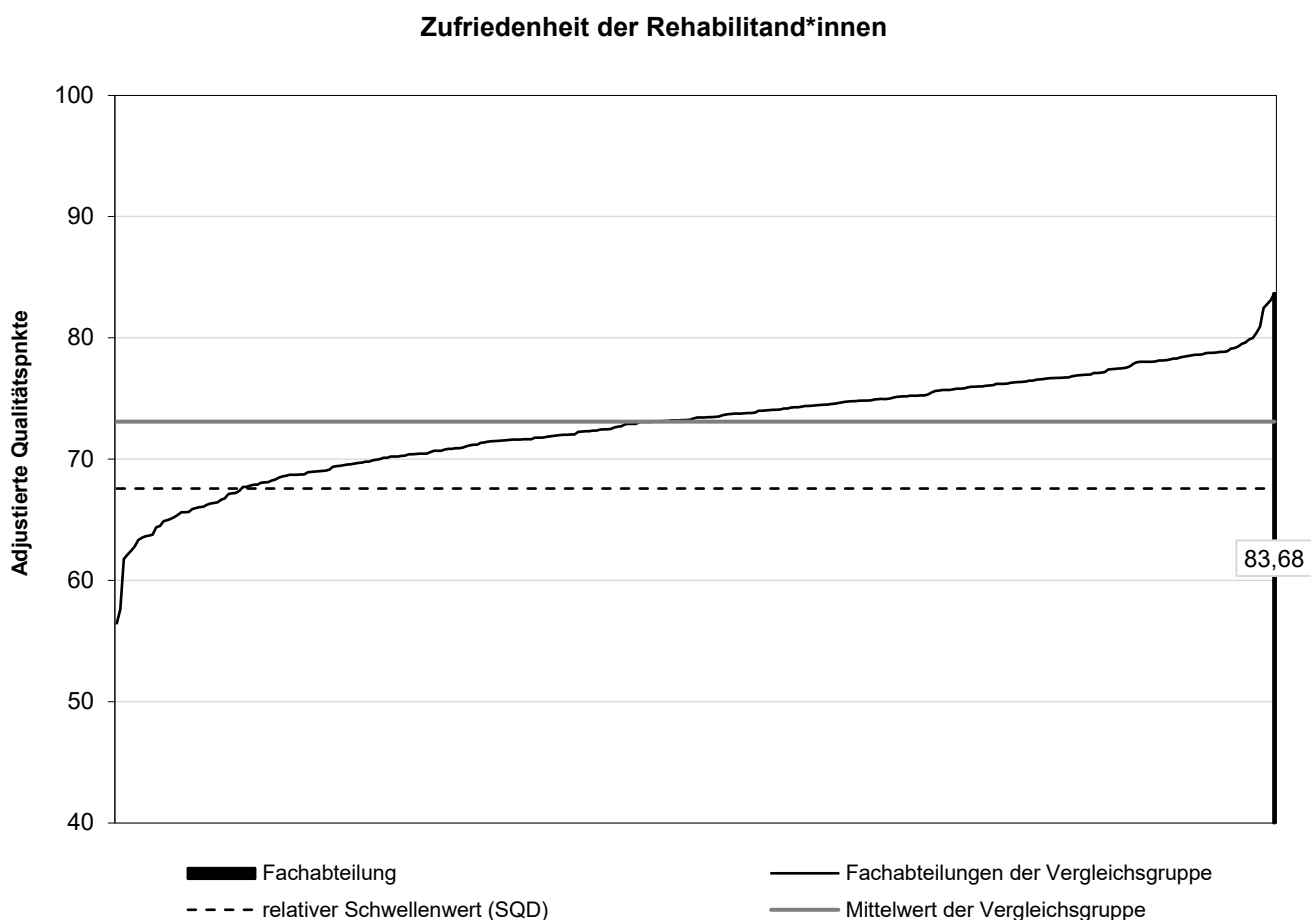

Fachabt.: Sendenhorst - Reha-Zentrum am St. Josef-Stift
 Abt. Orthopädie

Vgl.-Gruppe: Orthopädische Reha-Fachabteilungen

B 1.3 Adjustierte Qualitätspunkte: Subjektiver Behandlungserfolg

Das Ergebnis Ihrer Fachabteilung:

Mittelwert (nicht adjustiert) der Vergleichsgruppe + Residuum (Fachabteilung)	= Adjustierte Qualitätspunkte (Fachabteilung)
= 71,56 + 5,53	= 77,09

Als Vergleichsgruppe werden sämtliche Reha-Fachabteilungen (FA) derselben Indikation herangezogen.

Mittelwert der Vergleichsgruppe (nicht adjustiert) (N=34.025 Fälle)	71,56
---	--------------

	Beobachteter Wert (deskriptiv)	Erwarteter Wert*	Residuum**
Ihre Fachabteilung (N=159 Fälle)	84,55	78,61	5,53

* Erwarteter Wert der FA in Abhängigkeit der FA-eigenen Adjustierungsvariablen

** Residuum > 0: Ergebnis der FA ist besser als erwartet
 Residuum < 0: Ergebnis der FA ist schlechter als erwartet

Die Differenz zwischen beobachtetem und erwartetem Wert entspricht je nach Fallzahl der FA nicht notwendigerweise dem Residuum. Dies erklärt sich durch sog. imputierte Werte: Fehlende Befragungsdaten werden anhand vorhandener Merkmale der Rehabilitand*innen und der FA statistisch rekonstruiert.

Fachabt.: Sendenhorst - Reha-Zentrum am St. Josef-Stift
 Abt. Orthopädie

Vgl.-Gruppe: Orthopädische Reha-Fachabteilungen

B 1.4 Verteilung der Qualitätspunkte (Subjektiver Behandlungserfolg)

Tabelle 2: Darstellung der Qualitätspunkte - Subjektiver Behandlungserfolg

Adjustierte Qualitätspunkte der Fachabteilung (adjustiert)	77,09
Mittelwert der Vergleichsgruppe (adjustiert)	70,49
relativer Schwellenwert (SQD)	63,91

Abbildung 2: Verteilung der Fachabteilungen nach Qualitätspunkten

Subjektiver Behandlungserfolg

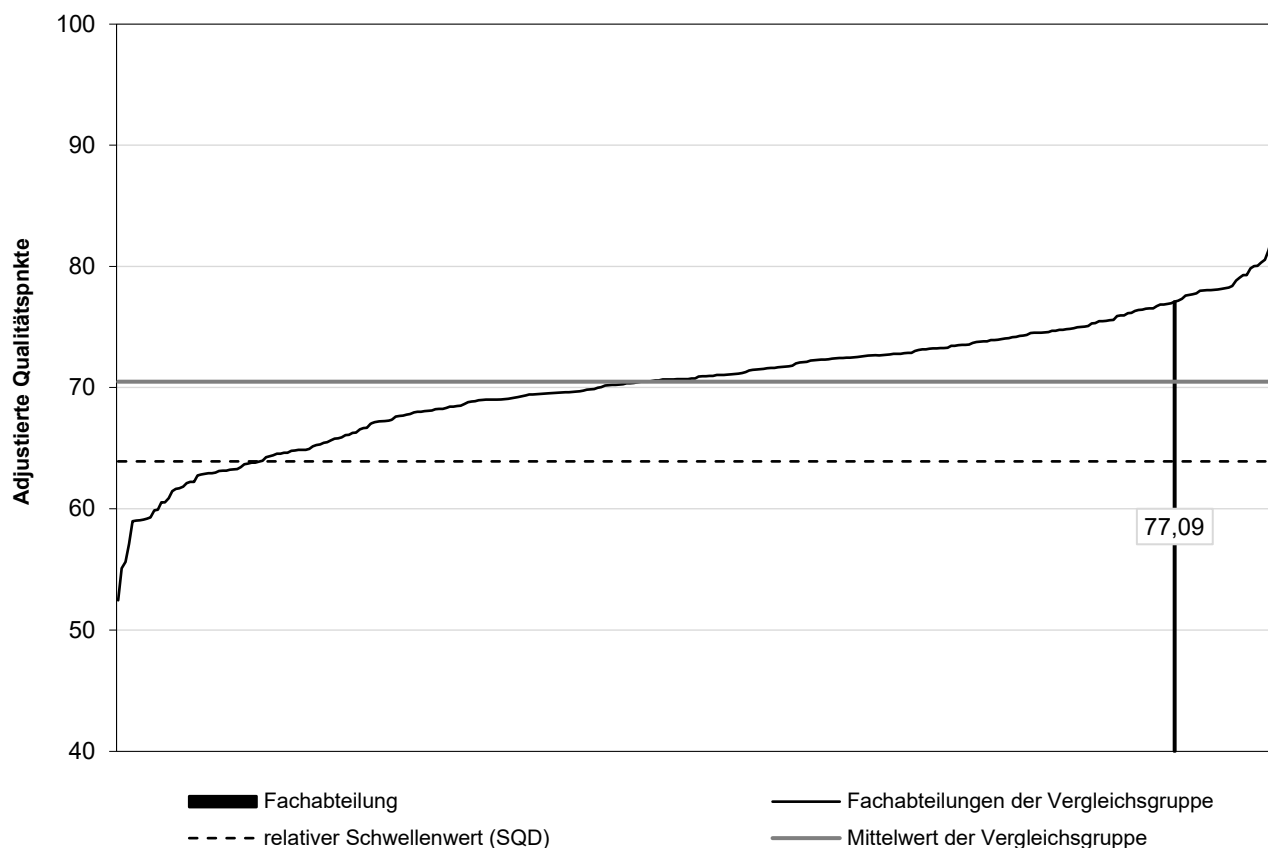

Fachabt.: Sendenhorst - Reha-Zentrum am St. Josef-Stift
 Abt. Orthopädie

Vgl.-Gruppe: Orthopädische Reha-Fachabteilungen

B 2 Befragungsergebnisse auf Merkmal-Ebene

B 2.1 Wertungen der Rehabilitand*innen (Zufriedenheit)

Tabelle 3: Abbildung der Merkmal-Angaben, nach (Bewertungs-)Bereichen (Zufriedenheit)

Merkmal		Fachabteilung		Vergleichsgruppe		
		N	%	N	%	
Ärztliche Betreuung						
S014	Ärztin / Arzt war einfühlsam und verständnisvoll	nein	2	1,3	911	2,7
		eher nein	3	1,9	1.840	5,4
		teils ja, teils nein	12	7,5	6.031	17,9
		eher ja	24	15,1	9.186	27,2
		ja	118	74,2	15.803	46,8
S015	Ärztin / Arzt hat mir alles, was mit meinen Beschwerden zusammenhängt, verständlich erklärt	nein	2	1,3	1.130	3,3
		eher nein	-	-	2.522	7,5
		teils ja, teils nein	12	7,5	5.728	16,9
		eher ja	24	15,1	8.114	24,0
		ja	121	76,1	16.305	48,2
S016	Ärztin / Arzt hat die richtigen Behandlungen veranlasst	nein	2	1,3	900	2,7
		eher nein	3	1,9	1.613	4,8
		teils ja, teils nein	8	5,1	6.187	18,3
		eher ja	22	14,0	8.402	24,9
		ja	122	77,7	16.617	49,3
Psychologische Betreuung						
S017	Psychologische Einzelgespräche?	nein	139	89,1	20.139	62,1
		ja	17	10,9	12.267	37,9
S018	Psycholog*in war einfühlsam und verständnisvoll	nein	5	21,7	738	5,0
		eher nein	-	-	511	3,5
		teils ja, teils nein	-	-	1.310	8,9
		eher ja	3	13,0	3.375	23,0
		ja	15	65,2	8.710	59,5
S019	Ich habe die richtige Art von Gesprächen erhalten	nein	4	18,2	993	6,9
		eher nein	1	4,5	1.002	7,0
		teils ja, teils nein	2	9,1	1.974	13,7
		eher ja	2	9,1	3.260	22,6
		ja	13	59,1	7.177	49,8

**Fachabt.: Sendenhorst - Reha-Zentrum am St. Josef-Stift
 Abt. Orthopädie**

Vgl.-Gruppe: Orthopädische Reha-Fachabteilungen

Tabelle 3: Abbildung der Merkmal-Angaben, nach (Bewertungs-)Bereichen (Zufriedenheit)

Merkmal			Fachabteilung		Vergleichsgruppe	
			N	%	N	%
S020	Psycholog*in hat mir wichtige Zusammenhänge verständlich erklärt	nein	4	18,2	995	7,0
		eher nein	1	4,5	892	6,2
		teils ja, teils nein	2	9,1	1.993	13,9
		eher ja	3	13,6	3.346	23,4
		ja	12	54,5	7.088	49,5
Pflegerische Betreuung						
S021	Krankenschwestern/-pfleger waren immer da, wenn sie von mir gebraucht wurden	nein	2	1,3	742	2,3
		eher nein	-	-	856	2,6
		teils ja, teils nein	3	1,9	3.178	9,8
		eher ja	24	15,2	7.483	23,0
		ja	129	81,6	20.251	62,3
S022	Krankenschwestern/-pfleger waren verständnisvoll und einfühlsam	nein	1	0,6	563	1,7
		eher nein	1	0,6	796	2,5
		teils ja, teils nein	5	3,2	3.516	10,9
		eher ja	18	11,4	8.105	25,0
		ja	133	84,2	19.415	59,9
S023	Krankenschwestern/-pfleger haben mich gut informiert und angeleitet	nein	2	1,3	728	2,3
		eher nein	-	-	1.070	3,3
		teils ja, teils nein	4	2,5	3.201	9,9
		eher ja	21	13,4	7.964	24,6
		ja	130	82,8	19.361	59,9
Behandlungen						
S038	Krankengymnastik einzeln oder in der Gruppe	nein, nicht erhalten	-	-	249	0,8
		ja, und sie war ...	137	100,0	30.505	99,2
S039	Krankengymnastik Urteil	sehr schlecht	2	1,3	102	0,3
		schlecht	1	0,6	423	1,3
		teils, teils	9	5,7	3.531	10,6
		gut	53	33,5	13.822	41,6
		sehr gut	93	58,9	15.322	46,2

Fachabt.: Sendenhorst - Reha-Zentrum am St. Josef-Stift
Abt. Orthopädie

Vgl.-Gruppe: Orthopädische Reha-Fachabteilungen

Tabelle 3: Abbildung der Merkmal-Angaben, nach (Bewertungs-)Bereichen (Zufriedenheit)

Merkmal			Fachabteilung		Vergleichsgruppe	
			N	%	N	%
S040	Sport- und Bewegungstherapie	nein, nicht erhalten	1	0,8	1.116	3,7
		ja, und sie war ...	132	99,2	28.818	96,3
S041	Sport, Bewegungstherapie Urteil	sehr schlecht	-	-	154	0,5
		schlecht	2	1,3	594	1,8
		teils, teils	8	5,1	3.808	11,7
		gut	47	30,1	15.064	46,5
		sehr gut	99	63,5	12.796	39,5
S042	Physikalische Anwendungen	nein, nicht erhalten	40	28,6	2.199	7,3
		ja, und sie waren ...	100	71,4	27.941	92,7
S043	Physikalische Anwendungen Urteil	sehr schlecht	-	-	149	0,5
		schlecht	6	5,1	556	1,8
		teils, teils	14	11,9	3.162	10,1
		gut	52	44,1	12.017	38,3
		sehr gut	46	39,0	15.459	49,3
S044	Ergotherapie	nein, nicht erhalten	33	24,6	16.167	51,8
		ja, und sie war ...	101	75,4	15.059	48,2
S045	Ergotherapie Urteil	sehr schlecht	-	-	149	0,9
		schlecht	1	0,8	560	3,3
		teils, teils	12	9,7	2.776	16,3
		gut	57	46,0	8.067	47,3
		sehr gut	54	43,5	5.493	32,2
S046	Beschäftigungstherapie, Gestaltungstherapie oder Freizeittherapie	nein, nicht erhalten	138	90,8	27.791	86,2
		ja, und sie war ...	14	9,2	4.462	13,8
S047	Beschäftigungstherapie Urteil	sehr schlecht	2	11,1	145	2,7
		schlecht	1	5,6	274	5,1
		teils, teils	2	11,1	1.005	18,8
		gut	8	44,4	2.358	44,2
		sehr gut	5	27,8	1.550	29,1

**Fachabt.: Sendenhorst - Reha-Zentrum am St. Josef-Stift
 Abt. Orthopädie**

Vgl.-Gruppe: Orthopädische Reha-Fachabteilungen

Tabelle 3: Abbildung der Merkmal-Angaben, nach (Bewertungs-)Bereichen (Zufriedenheit)

Merkmal			Fachabteilung		Vergleichsgruppe	
			N	%	N	%
S048	Entspannungstherapie	nein, nicht erhalten	77	52,4	9.424	30,0
		ja, und sie war ...	70	47,6	21.947	70,0
S049	Entspannungstherapie Urteil	sehr schlecht	-	-	327	1,4
		schlecht	3	3,8	1.130	4,7
		teils, teils	7	8,8	5.054	21,1
		gut	42	52,5	10.383	43,2
		sehr gut	28	35,0	7.114	29,6
Schulungen, Vorträge zu den Themen...						
S026	...Ernährung, (Über-) Gewicht und Gewichtsabnahme	nein, nicht teilgenommen	83	58,0	9.576	31,0
		ja, und sie waren ...	60	42,0	21.339	69,0
S027	Ernährung, Gewicht Urteil	sehr schlecht	1	1,4	226	1,0
		schlecht	3	4,1	784	3,3
		teils, teils	13	17,8	4.879	20,7
		gut	41	56,2	13.497	57,3
		sehr gut	15	20,5	4.169	17,7
S028	...Stress und Stressabbau	nein, nicht teilgenommen	85	60,3	10.247	33,7
		ja, und sie waren ...	56	39,7	20.152	66,3
S029	Stress Urteil	sehr schlecht	-	-	184	0,8
		schlecht	3	4,4	782	3,5
		teils, teils	12	17,6	5.856	26,0
		gut	44	64,7	12.150	53,9
		sehr gut	9	13,2	3.557	15,8
S030	...Schmerz und Schmerzbewältigung	nein, nicht teilgenommen	64	47,4	8.153	27,1
		ja, und sie waren ...	71	52,6	21.984	72,9
S031	Schmerz Urteil	sehr schlecht	1	1,1	255	1,0
		schlecht	1	1,1	939	3,8
		teils, teils	14	16,1	6.054	24,4
		gut	53	60,9	13.105	52,9
		sehr gut	18	20,7	4.425	17,9

Fachabt.: Sendenhorst - Reha-Zentrum am St. Josef-Stift
Abt. Orthopädie

Vgl.-Gruppe: Orthopädische Reha-Fachabteilungen

Tabelle 3: Abbildung der Merkmal-Angaben, nach (Bewertungs-)Bereichen (Zufriedenheit)

Merkmal			Fachabteilung		Vergleichsgruppe	
			N	%	N	%
S032	...Bewegung, Sport und Herz-Kreislauf-System	nein, nicht teilgenommen	48	35,6	9.519	31,8
		ja, und sie waren ...	87	64,4	20.419	68,2
S033	Bewegung, Sport und Herz-Kreislauf-System Urteil	sehr schlecht	-	-	84	0,4
		schlecht	1	1,0	348	1,5
		teils, teils	11	10,7	4.111	17,8
		gut	61	59,2	13.663	59,1
		sehr gut	30	29,1	4.913	21,3
S034	...krankheitsbezogene Themen, wie z. B. Rheuma, Diabetes, Asthma, Rückenprobleme etc.	nein, nicht teilgenommen	74	54,0	9.899	32,7
		ja, und sie waren ...	63	46,0	20.397	67,3
S035	krankheitsbezogene Themen Urteil	sehr schlecht	-	-	153	0,7
		schlecht	-	-	553	2,4
		teils, teils	10	13,0	4.630	20,1
		gut	46	59,7	12.725	55,4
		sehr gut	21	27,3	4.919	21,4
S036	...Alltagsdrogen, wie z. B. Nikotin, Alkohol, anderen Drogen	nein, nicht teilgenommen	127	85,2	24.633	79,3
		ja, und sie waren ...	22	14,8	6.431	20,7
S037	Alltagsdrogen Urteil	sehr schlecht	-	-	114	1,5
		schlecht	1	4,0	285	3,7
		teils, teils	-	-	1.801	23,4
		gut	16	64,0	4.340	56,4
		sehr gut	8	32,0	1.149	14,9
Beratungen						
S050	Erleichterung der Situation am Arbeitsplatz oder der Rückkehr zur Arbeit	nein, nicht erhalten	68	46,3	14.107	44,0
		ja, und sie waren ...	79	53,7	17.960	56,0
S051	Erleichterung der Situation am Arbeitsplatz Urteil	sehr schlecht	2	2,3	333	1,7
		schlecht	2	2,3	1.013	5,3
		teils, teils	15	17,0	4.918	25,5
		gut	60	68,2	9.409	48,8
		sehr gut	9	10,2	3.616	18,7

Fachabt.: Sendenhorst - Reha-Zentrum am St. Josef-Stift
 Abt. Orthopädie

Vgl.-Gruppe: Orthopädische Reha-Fachabteilungen

Tabelle 3: Abbildung der Merkmal-Angaben, nach (Bewertungs-)Bereichen (Zufriedenheit)

Merkmal			Fachabteilung		Vergleichsgruppe	
			N	%	N	%
S052	Arbeitsbezogene Belastungserprobung	nein, nicht erhalten	122	82,4	27.129	83,3
		ja, und sie war ...	26	17,6	5.455	16,7
S053	Arbeitsbezogene Belastungserprobung Urteil	sehr schlecht	-	-	307	4,9
		schlecht	1	2,9	594	9,6
		teils, teils	8	23,5	1.906	30,7
		gut	19	55,9	2.596	41,8
		sehr gut	6	17,6	806	13,0
S054	Beratungen und Hilfe in rechtlichen Dingen	nein, nicht erhalten	61	43,3	11.966	37,3
		ja, und sie waren ...	80	56,7	20.141	62,7
S055	rechtliche Dinge Urteil	sehr schlecht	3	3,2	397	1,8
		schlecht	5	5,3	1.016	4,7
		teils, teils	20	21,3	4.591	21,3
		gut	49	52,1	10.742	49,9
		sehr gut	17	18,1	4.779	22,2
S056	Beratungen/Hilfen für die Fortführung von Behandlungen am Wohnort	nein, nicht erhalten	46	32,2	12.861	40,1
		ja, und sie waren ...	97	67,8	19.222	59,9
S057	Fortführung von Behandlungen am Wohnort Urteil	sehr schlecht	-	-	273	1,3
		schlecht	1	0,9	829	4,0
		teils, teils	14	12,5	3.984	19,4
		gut	49	43,8	10.557	51,5
		sehr gut	48	42,9	4.872	23,7
Planung und Abstimmung der Reha						
S058	Ziele der Reha wurden mit mir besprochen.	nein	2	1,3	1.527	4,6
		eher nein	6	3,9	2.062	6,2
		teils ja, teils nein	14	9,0	4.983	14,9
		eher ja	21	13,5	6.725	20,1
		ja	112	72,3	18.178	54,3
S059	Das Erreichen der Reha-Ziele wurde mit mir besprochen.	nein	4	2,6	1.969	5,9
		eher nein	9	5,8	2.985	8,9
		teils ja, teils nein	10	6,5	5.715	17,1
		eher ja	26	16,8	7.289	21,8
		ja	106	68,4	15.486	46,3

Fachabt.: Sendenhorst - Reha-Zentrum am St. Josef-Stift
Abt. Orthopädie

Vgl.-Gruppe: Orthopädische Reha-Fachabteilungen

Tabelle 3: Abbildung der Merkmal-Angaben, nach (Bewertungs-)Bereichen (Zufriedenheit)

Merkmal			Fachabteilung		Vergleichsgruppe	
			N	%	N	%
S060	Ich wurde dazu angeregt, mich mit den Folgen meiner Krankheit zu beschäftigen.	nein	18	11,7	5.332	16,0
		eher nein	18	11,7	5.169	15,6
		teils ja, teils nein	13	8,4	5.707	17,2
		eher ja	26	16,9	6.578	19,8
		ja	79	51,3	10.448	31,4
S061	Mir wurde beigebracht, mit den Folgen meiner Krankheit besser umzugehen.	nein	15	9,7	4.865	14,6
		eher nein	19	12,3	4.939	14,8
		teils ja, teils nein	11	7,1	6.500	19,5
		eher ja	30	19,4	6.719	20,2
		ja	80	51,6	10.240	30,8
Einrichtungsangebote						
S024	Einrichtung hat die richtigen Behandlungen für meine Beschwerden ausgesucht	nein	2	1,3	737	2,2
		eher nein	4	2,5	1.387	4,1
		teils ja, teils nein	7	4,4	5.701	16,9
		eher ja	20	12,7	8.238	24,4
		ja	125	79,1	17.666	52,4
S025	Die Betreuung und meine Behandlung in der Reha-Klinik waren mir	viel zu wenig	3	1,9	1.657	5,0
		zu wenig	15	9,7	8.640	25,9
		genau richtig	135	87,1	21.841	65,5
		zu viel	2	1,3	1.016	3,0
		viel zu viel	-	-	186	0,6
S068	Essen	sehr schlecht	-	-	983	2,9
		schlecht	2	1,3	1.591	4,7
		teils, teils	12	7,6	5.496	16,4
		gut	42	26,6	12.637	37,6
		sehr gut	102	64,6	12.879	38,3
S069	Organisation	sehr schlecht	-	-	389	1,2
		schlecht	2	1,3	979	2,9
		teils, teils	8	5,1	4.465	13,3
		gut	47	30,1	15.968	47,4
		sehr gut	99	63,5	11.856	35,2

**Fachabt.: Sendenhorst - Reha-Zentrum am St. Josef-Stift
 Abt. Orthopädie**

Vgl.-Gruppe: Orthopädische Reha-Fachabteilungen

Tabelle 3: Abbildung der Merkmal-Angaben, nach (Bewertungs-)Bereichen (Zufriedenheit)

Merkmal			Fachabteilung		Vergleichsgruppe	
			N	%	N	%
Vorbereitung auf die Zeit nach der Reha						
S070	Ich wurde gut auf die Zeit nach der Reha vorbereitet.	nein	5	3,2	2.292	6,8
		eher nein	8	5,1	4.085	12,2
		teils ja, teils nein	12	7,7	7.492	22,3
		eher ja	33	21,2	9.674	28,8
		ja	98	62,8	10.057	29,9
S072	Hat sich die Reha-Klinik mit Ihren Angehörigen in Verbindung gesetzt?	nein, war nicht notwendig / erwünscht	139	89,1	29.525	88,4
		nein, wäre aber notwendig gewesen	11	7,1	2.250	6,7
		ja	2	1,3	837	2,5
		bin nicht sicher / weiß nicht	4	2,6	792	2,4
S073	Hat sich die Reha-Klinik mit Ihrer Ärztin / Ihrem Arzt am Wohnort in Verbindung gesetzt?	nein, war nicht notwendig / erwünscht	91	59,1	19.676	59,2
		nein, wäre aber notwendig gewesen	11	7,1	4.173	12,6
		ja	28	18,2	3.313	10,0
		bin nicht sicher / weiß nicht	24	15,6	6.069	18,3
Verhaltensempfehlungen (Alltag, Beruf)						
S071	Ich habe nützliche Verhaltensempfehlungen erhalten (Haushalt, Freizeit).	nein	4	2,5	2.805	8,4
		eher nein	10	6,4	3.656	10,9
		teils ja, teils nein	14	8,9	6.394	19,1
		eher ja	33	21,0	8.858	26,4
		ja	96	61,1	11.815	35,2
S098	Ich bin zur Zeit ...	berufstätig	112	74,7	25.125	80,3
		arbeitslos mit Alo-Geld-I-Bezug	12	8,0	2.979	9,5
		arbeitslos mit Alo-Geld-II-Bezug (Hartz IV)	8	5,3	1.014	3,2
		Hausfrau, Hausmann oder nicht erwerbstätig	15	10,0	1.323	4,2
		Rentner*in, Pensionär*in, im Vorruhestand	3	2,0	849	2,7

Fachabt.: Sendenhorst - Reha-Zentrum am St. Josef-Stift
 Abt. Orthopädie

Vgl.-Gruppe: Orthopädische Reha-Fachabteilungen

Tabelle 3: Abbildung der Merkmal-Angaben, nach (Bewertungs-)Bereichen (Zufriedenheit)

Merkmal			Fachabteilung		Vergleichsgruppe	
			N	%	N	%
S107	Ich habe nützliche Verhaltensempfehlungen für meinen Beruf erhalten.	nein	24	17,4	5.848	19,0
		eher nein	15	10,9	4.341	14,1
		teils ja, teils nein	19	13,8	6.755	21,9
		eher ja	31	22,5	6.959	22,6
		ja	49	35,5	6.932	22,5
Reha insgesamt						
S112	Wie würden Sie Ihre Reha- Maßnahme insgesamt bewerten?	sehr schlecht	1	0,8	429	1,6
		schlecht	-	-	1.227	4,7
		teils, teils	10	8,0	4.723	18,1
		gut	41	32,8	12.100	46,3
		sehr gut	73	58,4	7.627	29,2

Fachabt.: Sendenhorst - Reha-Zentrum am St. Josef-Stift
 Abt. Orthopädie

Vgl.-Gruppe: Orthopädische Reha-Fachabteilungen

B 2.2 Wertungen der Rehabilitand*innen (subjektiver Behandlungserfolg)

Tabelle 4: Abbildung der Merkmal-Angaben, nach (Bewertungs-)Bereichen (Behandlungserfolg)

Merkmal			Fachabteilung		Vergleichsgruppe	
			N	%	N	%
Gesundheitszustand						
S012	Wie würden Sie Ihre Gesundheit vor der Reha beschreiben?	sehr schlecht	44	28,8	6.622	19,8
		schlecht	70	45,8	15.017	44,9
		teils, teils	34	22,2	10.154	30,4
		gut	5	3,3	1.410	4,2
		sehr gut	-	-	235	0,7
S095	Hat sich Ihr Gesundheitszustand durch die Reha geändert?	stark verschlechtert	3	1,9	718	2,2
		etwas verschlechtert	4	2,6	1.649	5,0
		gleich geblieben	14	9,0	7.619	22,9
		etwas verbessert	69	44,5	15.207	45,7
		stark verbessert	65	41,9	8.062	24,2
Psychosomatische Beschwerden: <u>Vor</u> der Reha						
S001	Erschöpfung, Müdigkeit	gar nicht	41	26,6	6.460	19,9
		leicht	19	12,3	5.313	16,4
		mäßig	43	27,9	8.766	27,0
		stark	38	24,7	8.736	26,9
		sehr stark	13	8,4	3.150	9,7
S002	Niedergeschlagenheit, Angst	gar nicht	64	41,3	11.814	36,7
		leicht	26	16,8	5.864	18,2
		mäßig	32	20,6	7.134	22,2
		stark	25	16,1	5.550	17,3
		sehr stark	8	5,2	1.801	5,6
S003	Nervosität, Unruhe	gar nicht	61	39,1	11.004	34,2
		leicht	32	20,5	6.617	20,6
		mäßig	34	21,8	7.170	22,3
		stark	21	13,5	5.716	17,8
		sehr stark	8	5,1	1.667	5,2
S004	Unaufmerksamkeit, Unkonzentriertheit oder Vergesslichkeit	gar nicht	74	48,4	12.896	40,2
		leicht	35	22,9	6.790	21,2
		mäßig	29	19,0	6.831	21,3
		stark	12	7,8	4.197	13,1
		sehr stark	3	2,0	1.366	4,3

Fachabt.: Sendenhorst - Reha-Zentrum am St. Josef-Stift
 Abt. Orthopädie

Vgl.-Gruppe: Orthopädische Reha-Fachabteilungen

Tabelle 4: Abbildung der Merkmal-Angaben, nach (Bewertungs-)Bereichen (Behandlungserfolg)

Merkmal			Fachabteilung		Vergleichsgruppe	
			N	%	N	%
S005	Schlafstörungen	gar nicht	28	17,8	6.415	19,6
		leicht	25	15,9	5.372	16,4
		mäßig	37	23,6	7.540	23,0
		stark	45	28,7	8.690	26,6
		sehr stark	22	14,0	4.706	14,4
S006	Schmerzen	gar nicht	2	1,3	730	2,2
		leicht	6	3,9	1.228	3,7
		mäßig	8	5,2	5.286	16,1
		stark	59	38,1	14.583	44,4
		sehr stark	80	51,6	11.035	33,6
Psychosomatische Beschwerden: <u>Nach</u> der Reha						
S084	Erschöpfung/Müdigkeit	nicht gehabt	40	26,3	6.743	20,6
		gehabt, und sie ist ...	112	73,7	25.921	79,4
		stark verschlechtert	1	0,9	680	2,6
		etwas verschlechtert	2	1,8	1.306	5,0
		gleich geblieben	31	27,7	8.640	33,3
		etwas verbessert	49	43,8	11.274	43,5
		stark verbessert	29	25,9	4.021	15,5
S085	Niedergeschlagenheit/Angst	nicht gehabt	64	42,1	12.256	37,8
		gehabt, und sie ist ...	88	57,9	20.170	62,2
		stark verschlechtert	1	1,1	793	3,9
		etwas verschlechtert	2	2,3	1.420	7,0
		gleich geblieben	23	26,1	6.868	34,1
		etwas verbessert	35	39,8	7.688	38,1
		stark verbessert	27	30,7	3.401	16,9
S086	Nervosität/Unruhe	nicht gehabt	64	42,1	11.642	35,9
		gehabt, und sie ist ...	88	57,9	20.803	64,1
		stark verschlechtert	1	1,1	741	3,6
		etwas verschlechtert	-	-	1.432	6,9
		gleich geblieben	33	37,5	8.017	38,5
		etwas verbessert	32	36,4	7.847	37,7
		stark verbessert	22	25,0	2.766	13,3

**Fachabt.: Sendenhorst - Reha-Zentrum am St. Josef-Stift
 Abt. Orthopädie**

Vgl.-Gruppe: Orthopädische Reha-Fachabteilungen

Tabelle 4: Abbildung der Merkmal-Angaben, nach (Bewertungs-)Bereichen (Behandlungserfolg)

Merkmal			Fachabteilung		Vergleichsgruppe	
			N	%	N	%
S087	Unaufmerksamkeit, Unkonzentriertheit oder Vergesslichkeit	nicht gehabt	66	43,1	12.445	38,5
		gehabt, und sie ist ...	87	56,9	19.899	61,5
		stark verschlechtert	1	1,1	586	2,9
		etwas verschlechtert	2	2,3	1.374	6,9
		gleich geblieben	35	40,2	8.725	43,8
		etwas verbessert	33	37,9	6.984	35,1
		stark verbessert	16	18,4	2.230	11,2
S088	Schlafstörungen	nicht gehabt	24	15,5	6.959	21,2
		gehabt, und sie sind ...	131	84,5	25.829	78,8
		stark verschlechtert	4	3,1	1.160	4,5
		etwas verschlechtert	7	5,3	1.835	7,1
		gleich geblieben	48	36,6	10.964	42,4
		etwas verbessert	42	32,1	8.649	33,5
		stark verbessert	30	22,9	3.221	12,5
S089	Schmerzen	nicht gehabt	3	2,0	668	2,0
		gehabt, und sie sind ...	150	98,0	32.264	98,0
		stark verschlechtert	4	2,7	1.930	6,0
		etwas verschlechtert	2	1,3	2.362	7,3
		gleich geblieben	11	7,3	6.584	20,4
		etwas verbessert	56	37,3	12.154	37,7
		stark verbessert	77	51,3	9.234	28,6
Körperliche Beschwerden: <u>Vor</u> der Reha						
S007	Atmungsorgane	gar nicht	109	71,2	23.150	72,4
		leicht	19	12,4	3.884	12,1
		mäßig	16	10,5	2.954	9,2
		stark	6	3,9	1.524	4,8
		sehr stark	3	2,0	474	1,5
S008	Herz, Kreislauf, Blutgefäße	gar nicht	111	72,1	19.372	60,5
		leicht	21	13,6	6.062	18,9
		mäßig	14	9,1	4.484	14,0
		stark	8	5,2	1.789	5,6
		sehr stark	-	-	307	1,0

Fachabt.: Sendenhorst - Reha-Zentrum am St. Josef-Stift
 Abt. Orthopädie

Vgl.-Gruppe: Orthopädische Reha-Fachabteilungen

Tabelle 4: Abbildung der Merkmal-Angaben, nach (Bewertungs-)Bereichen (Behandlungserfolg)

Merkmal			Fachabteilung		Vergleichsgruppe	
			N	%	N	%
S009	Verdauungsorgane	gar nicht	102	66,2	18.511	57,6
		leicht	18	11,7	5.985	18,6
		mäßig	25	16,2	4.890	15,2
		stark	7	4,5	2.205	6,9
		sehr stark	2	1,3	524	1,6
S010	Sexualität	gar nicht	91	60,7	19.179	61,3
		leicht	11	7,3	4.120	13,2
		mäßig	26	17,3	4.057	13,0
		stark	18	12,0	2.772	8,9
		sehr stark	4	2,7	1.173	3,7
S011	Rücken, Muskeln oder Gelenke	gar nicht	10	6,4	1.402	4,3
		leicht	15	9,6	1.567	4,8
		mäßig	21	13,5	5.031	15,3
		stark	42	26,9	13.854	42,0
		sehr stark	68	43,6	11.124	33,7
Körperliche Beschwerden: <u>Nach</u> der Reha						
S090	Beschwerden im Bereich der Atmungsorgane	nicht gehabt	97	63,4	22.234	68,2
		gehabt, und sie sind ...	56	36,6	10.354	31,8
		stark verschlechtert	1	1,8	319	3,1
		etwas verschlechtert	2	3,6	662	6,4
		gleich geblieben	29	51,8	5.865	56,6
		etwas verbessert	16	28,6	2.615	25,3
		stark verbessert	8	14,3	893	8,6
S091	Beschwerden im Bereich von Herz, Kreislauf, Blutgefäßen	nicht gehabt	102	68,0	19.430	59,7
		gehabt, und sie sind ...	48	32,0	13.132	40,3
		stark verschlechtert	1	2,1	270	2,1
		etwas verschlechtert	3	6,3	875	6,7
		gleich geblieben	23	47,9	7.328	55,8
		etwas verbessert	16	33,3	3.646	27,8
		stark verbessert	5	10,4	1.013	7,7

Fachabt.: Sendenhorst - Reha-Zentrum am St. Josef-Stift
Abt. Orthopädie

Vgl.-Gruppe: Orthopädische Reha-Fachabteilungen

Tabelle 4: Abbildung der Merkmal-Angaben, nach (Bewertungs-)Bereichen (Behandlungserfolg)

Merkmal			Fachabteilung		Vergleichsgruppe	
			N	%	N	%
S092	Beschwerden im Bereich der Verdauungsorgane	nicht gehabt	101	66,4	18.292	56,0
		gehabt, und sie sind ...	51	33,6	14.388	44,0
		stark verschlechtert	2	3,9	279	1,9
		etwas verschlechtert	2	3,9	864	6,0
		gleich geblieben	27	52,9	8.095	56,3
		etwas verbessert	12	23,5	4.004	27,8
		stark verbessert	8	15,7	1.146	8,0
S093	Beschwerden im Bereich der Sexualität	nicht gehabt	86	57,3	18.826	59,0
		gehabt, und sie sind ...	64	42,7	13.095	41,0
		stark verschlechtert	4	6,3	440	3,4
		etwas verschlechtert	2	3,1	658	5,0
		gleich geblieben	42	65,6	9.076	69,3
		etwas verbessert	10	15,6	2.393	18,3
		stark verbessert	6	9,4	528	4,0
S094	Beschwerden im Bereich des Rückens, der Muskeln und der Gelenke	nicht gehabt	10	6,5	1.593	4,8
		gehabt, und sie sind ...	143	93,5	31.563	95,2
		stark verschlechtert	8	5,6	1.926	6,1
		etwas verschlechtert	8	5,6	2.805	8,9
		gleich geblieben	24	16,8	7.810	24,7
		etwas verbessert	53	37,1	12.440	39,4
		stark verbessert	50	35,0	6.582	20,9
Leistungsfähigkeit (Beruf, Freizeit, Alltag)						
S013	Wie würden Sie Ihre Leistungsfähigkeit in Alltag und Freizeit vor der Reha beschreiben?	sehr schlecht	47	30,5	6.992	20,9
		schlecht	75	48,7	14.747	44,1
		teils, teils	27	17,5	9.977	29,8
		gut	5	3,2	1.505	4,5
		sehr gut	-	-	240	0,7
S096	Wie hat sich Ihre Leistungsfähigkeit durch die Reha geändert? (Alltag, Freizeit)	stark verschlechtert	4	2,6	735	2,2
		etwas verschlechtert	3	1,9	1.666	5,0
		gleich geblieben	21	13,6	9.531	28,6
		etwas verbessert	71	46,1	14.640	44,0
		stark verbessert	55	35,7	6.736	20,2

**Fachabt.: Sendenhorst - Reha-Zentrum am St. Josef-Stift
 Abt. Orthopädie**

Vgl.-Gruppe: Orthopädische Reha-Fachabteilungen

Tabelle 4: Abbildung der Merkmal-Angaben, nach (Bewertungs-)Bereichen (Behandlungserfolg)

Merkmal			Fachabteilung		Vergleichsgruppe	
			N	%	N	%
S098	Ich bin zur Zeit ...	berufstätig	112	74,7	25.125	80,3
		arbeitslos mit Alo-Geld-I-Bezug	12	8,0	2.979	9,5
		arbeitslos mit Alo-Geld-II-Bezug (Hartz IV)	8	5,3	1.014	3,2
		Hausfrau, Hausmann oder nicht erwerbstätig	15	10,0	1.323	4,2
		Rentner*in, Pensionär*in, im Vorruhestand	3	2,0	849	2,7
S104	Meine berufliche Leistungsfähigkeit vor der Reha war ...	sehr schlecht	49	35,5	8.313	26,8
		schlecht	40	29,0	9.987	32,2
		teils, teils	36	26,1	9.295	30,0
		gut	12	8,7	2.714	8,8
		sehr gut	1	0,7	666	2,2
S106	Meine berufliche Leistungsfähigkeit hat sich durch die Reha ...	stark verschlechtert	5	3,7	837	2,8
		etwas verschlechtert	7	5,2	1.433	4,7
		gleich geblieben	32	23,9	10.783	35,5
		etwas verbessert	60	44,8	12.759	42,1
		stark verbessert	30	22,4	4.522	14,9
Gesundheitsförderliches Verhalten						
S074	Ernährungsumstellung	nein	99	66,4	18.427	56,7
		ja	50	33,6	14.074	43,3
S075	Reha-Sport	nein	38	24,5	13.294	40,9
		ja	117	75,5	19.178	59,1
S076	Selbsthilfe- / Gesprächsgruppe	nein	134	93,7	29.547	93,8
		ja	9	6,3	1.962	6,2
S077	Gesundheits-Kurs	nein	108	72,0	22.122	70,5
		ja	42	28,0	9.262	29,5
S078	Entspannungsübungen	nein	112	72,7	18.628	58,9
		ja	42	27,3	12.981	41,1
S079	Ausdauersport	nein	55	35,9	12.579	39,3
		ja	98	64,1	19.438	60,7
S080	Krankengymnastik	nein	28	18,1	10.986	34,5
		ja	127	81,9	20.850	65,5

Fachabt.: Sendenhorst - Reha-Zentrum am St. Josef-Stift
 Abt. Orthopädie

Vgl.-Gruppe: Orthopädische Reha-Fachabteilungen

Tabelle 4: Abbildung der Merkmal-Angaben, nach (Bewertungs-)Bereichen (Behandlungserfolg)

Merkmal			Fachabteilung		Vergleichsgruppe	
			N	%	N	%
S081	Programme zur intensiven Nachsorge	nein	35	22,7	13.457	41,9
		ja	119	77,3	18.686	58,1
S082	Veränderung meiner Lebensgewohnheiten	nein	61	40,1	11.250	34,9
		ja	91	59,9	20.960	65,1
Reha-Erfolg insgesamt						
S097	Wie beurteilen Sie den Erfolg der Reha-Behandlung insgesamt?	schlecht	3	2,0	2.208	6,8
		mittelmäßig	13	8,6	6.455	20,0
		gut	44	29,1	11.655	36,1
		sehr gut	58	38,4	9.124	28,3
		ausgezeichnet	33	21,9	2.819	8,7

Fachabt.: Sendenhorst - Reha-Zentrum am St. Josef-Stift
 Abt. Orthopädie

Vgl.-Gruppe: Orthopädische Reha-Fachabteilungen

B 2.3 Weitere Wertungen der Rehabilitand*innen

Tabelle 5: Abbildung weiterer Merkmal-Angaben (numerisch sortiert)

Merkmal			Fachabteilung		Vergleichsgruppe	
			N	%	N	%
S062	Seelische Probleme im Zusammenhang mit der Krankheit wurden besprochen.	nein	69	44,8	12.317	37,2
		eher nein	29	18,8	6.344	19,2
		teils ja, teils nein	14	9,1	4.347	13,1
		eher ja	9	5,8	3.769	11,4
		ja	33	21,4	6.290	19,0
S063	Zeitpunkt der ärztlichen Aufnahmeuntersuchung	am Aufnahmetag	141	89,8	25.564	76,5
		am 2. Tag	16	10,2	6.502	19,5
		am 3. Tag	-	-	946	2,8
		am 4. Tag	-	-	185	0,6
		nach dem 4. Tag	-	-	223	0,7
S064	Zeitpunkt des Behandlungsbeginns	am Aufnahmetag	70	44,0	2.937	8,8
		am 2. Tag	86	54,1	24.435	72,8
		am 3. Tag	3	1,9	4.463	13,3
		am 4. Tag	-	-	1.007	3,0
		nach dem 4. Tag	-	-	720	2,1
S065	Häufigkeit ausgefallener Behandlungen	nie	138	88,5	18.818	56,4
		1-mal	10	6,4	6.511	19,5
		2-mal	4	2,6	3.852	11,5
		3-mal	2	1,3	1.810	5,4
		mehr als 3-mal	2	1,3	2.379	7,1
S066	Häufigkeit des Ärzt*innenwechsels	nie	109	68,6	19.935	59,3
		1-mal	38	23,9	8.604	25,6
		2-mal	8	5,0	2.753	8,2
		3-mal	3	1,9	1.630	4,9
		mehr als 3-mal	1	0,6	672	2,0
S067	Häufigkeit des Therapeut*innenwechsels	nie	92	57,9	11.478	34,5
		1-mal	53	33,3	7.340	22,1
		2-mal	9	5,7	5.788	17,4
		3-mal	1	0,6	2.790	8,4
		mehr als 3-mal	4	2,5	5.883	17,7

**Fachabt.: Sendenhorst - Reha-Zentrum am St. Josef-Stift
 Abt. Orthopädie**

Vgl.-Gruppe: Orthopädische Reha-Fachabteilungen

Tabelle 5: Abbildung weiterer Merkmal-Angaben (numerisch sortiert)

Merkmal			Fachabteilung		Vergleichsgruppe	
			N	%	N	%
S083	Einschneidende Ereignisse seit dem Ende der Reha	nein, kein Ereignis	104	68,4	19.291	58,0
		ja, ein Ereignis	24	15,8	6.946	20,9
		ja, zwei Ereignisse	12	7,9	4.192	12,6
		ja, drei Ereignisse	7	4,6	1.462	4,4
		mehr als drei Ereignisse	5	3,3	1.375	4,1
S099	Bis zum Beginn der Reha war ich ...	voll berufstätig	82	62,6	19.010	66,6
		teilzeitbeschäftigt	33	25,2	6.890	24,1
		arbeitslos gemeldet	16	12,2	2.653	9,3
S100	Ich bin zur Zeit ...	voll berufstätig	70	57,4	16.741	62,1
		teilzeitbeschäftigt	33	27,0	6.553	24,3
		arbeitslos gemeldet	19	15,6	3.681	13,6
S101	Ich war vor der Reha ...	arbeitsfähig (nicht krankgeschrieben)	69	50,4	16.396	53,4
		arbeitsunfähig (krankgeschrieben)	68	49,6	14.327	46,6
S102	Ich bin zur Zeit ...	arbeitsfähig (nicht krankgeschrieben)	57	41,9	17.897	59,0
		arbeitsunfähig (krankgeschrieben)	79	58,1	12.434	41,0
S103	Krankschreibungen seit Ende der Reha	gar nicht	14	10,0	9.824	31,9
		etwa 1 Woche	4	2,9	1.600	5,2
		etwa 2 Wochen	1	0,7	1.416	4,6
		etwa 3 Wochen	3	2,1	893	2,9
		etwa 4 Wochen	15	10,7	1.237	4,0
		etwa 5 bis 6 Wochen	8	5,7	1.470	4,8
		mehr als 6 Wochen	95	67,9	14.393	46,7
S105	Meine berufliche Leistungsfähigkeit ist zur Zeit ...	sehr schlecht	15	11,3	3.887	12,7
		schlecht	28	21,1	5.513	18,0
		teils, teils	43	32,3	10.505	34,3
		gut	40	30,1	9.245	30,2
		sehr gut	7	5,3	1.494	4,9
S108	Werden Sie bis zum Rentenalter berufstätig bleiben können?	auf jeden Fall	25	18,4	4.501	14,7
		eher ja	42	30,9	7.829	25,5
		unsicher	37	27,2	9.841	32,1
		eher nein	19	14,0	5.391	17,6
		auf keinen Fall	13	9,6	3.118	10,2

**Fachabt.: Sendenhorst - Reha-Zentrum am St. Josef-Stift
 Abt. Orthopädie**

Vgl.-Gruppe: Orthopädische Reha-Fachabteilungen

Tabelle 5: Abbildung weiterer Merkmal-Angaben (numerisch sortiert)

Merkmal			Fachabteilung		Vergleichsgruppe	
			N	%	N	%
S109	Mein Gesundheitszustand gefährdet meine Erwerbsfähigkeit dauerhaft.	nein	72	57,6	14.787	51,3
		ja	53	42,4	14.031	48,7
S110	Ich überlege zur Zeit, eine Erwerbsminderungsrente zu beantragen.	nein	96	76,8	22.436	77,0
		ja	29	23,2	6.689	23,0
S111	Ich habe bereits eine Erwerbsminderungsrente beantragt.	nein	122	95,3	28.165	94,2
		ja	6	4,7	1.749	5,8
S113	Welchen höchsten Schulabschluss haben Sie erworben?	ohne Schulabschluss	4	3,2	755	2,9
		Hauptschulabschluss	43	34,7	8.934	34,8
		Mittlere Reife	50	40,3	10.333	40,3
		Fachabitur	12	9,7	1.988	7,7
		Abitur	11	8,9	2.599	10,1
		anderes	4	3,2	1.046	4,1
S114	Feste Partnerschaft	nein	21	16,7	5.598	21,3
		ja	105	83,3	20.648	78,7
S115	Ist Deutsch ihre Muttersprache?	nein	22	17,1	2.798	10,5
		ja	107	82,9	23.796	89,5
S116	Brauchten Sie Hilfe beim Ausfüllen des Fragebogens?	nein	121	93,1	25.032	94,2
		ja	9	6,9	1.532	5,8

Fachabt.: Sendenhorst - Reha-Zentrum am St. Josef-Stift
 Abt. Orthopädie

Vgl.-Gruppe: Orthopädische Reha-Fachabteilungen

B 3 Weitere Merkmale und Diagnosespektrum

B 3.1 Weitere Merkmale der Rehabilitand*innen

Tabelle 6: Ausgewählte Merkmale

Merkmale	Fachabteilung	Vergleichs- gruppe
Anzahl der Datensätze	159	34.025
Institutionskennzeichen	157	32.367
570550040	100,0%	-
Fachabteilungsschlüssel	157	32.367
2300	100,0%	85,2%
Rentenversicherungsträger	159	34.025
DRV Westfalen	100,0%	7,3%
Geschlecht	157	32.367
Weiblich	50,3%	51,3%
Männlich	49,7%	48,7%
Alter	157	32.367
Unter 18 Jahre	-	-
18 bis 29 Jahre	-	1,1%
30 bis 39 Jahre	2,5%	3,6%
40 bis 49 Jahre	8,3%	12,0%
50 bis 59 Jahre	53,5%	49,6%
60 Jahre und älter	35,7%	33,7%
Alter (Durchschnitt in Jahren)	56,6	55,3
Maßnahmeart	157	32.367
entfällt/noch keine Angabe möglich	-	-
normale Leistung	100,0%	99,8%
Ca-Leistungen nach § 15 SGB VI	-	0,1%
Ca-Reha-Leistung nach § 31 Abs. 1 Nr. 3 SGB VI	-	0,1%
Entwöhnungsbehandlungen	-	-
sonstige Leistung nach § 31 Abs. 1 SGB VI	-	-
stufenweise Wiedereingliederung nach § 28 SGB IX	-	-
Auftragsleistung	-	-

**Fachabt.: Sendenhorst - Reha-Zentrum am St. Josef-Stift
 Abt. Orthopädie**

Vgl.-Gruppe: Orthopädische Reha-Fachabteilungen

Tabelle 6: Ausgewählte Merkmale

Merkmale	Fachabteilung	Vergleichs- gruppe
Besondere Verfahrensarten*	157	32.367
Leistung zur medizinischen Rehabilitation für Kinder	-	-
AHB	99,4%	39,2%
Reha-Leistung nach Reha-Rechtsbehelf	-	4,3%
Eiltfall (Bevorzugte Einladung, § 51 SGB V, § 145 SGB III)	-	12,1%
Reha-Leistung aus dem Rentenverfahren	-	0,4%
Art der Durchführung	157	32.367
stationär	100,0%	100,0%
ganztägig ambulant	-	-
ambulant	-	-
keine Aussage	-	-
Arbeit vor Antragstellung	157	32.366
versicherungspflichtig beschäftigt	82,2%	92,1%
arbeitslos gemeldet	2,5%	4,3%
nicht erwerbstätig	15,3%	3,6%
Arbeitsunfähigkeit (AU) vor Reha	157	32.366
keine AU-Zeiten innerhalb von 12 Monaten vor Reha	4,5%	10,1%
bis unter 3 Monate AU	55,4%	49,8%
3 bis unter 6 Monate AU	12,1%	14,5%
6 und mehr Monate AU	15,9%	22,8%
nicht erwerbstätig	12,1%	2,9%
Maßnahmedauer (Durchschnitt in Tagen)	157	32.367
Durchschnitt in Tagen	21	24
Arbeitsfähigkeit bei Entlassung	157	32.367
keine Aussage möglich	-	0,2%
arbeitsfähig	1,9%	37,9%
arbeitsunfähig	89,8%	60,1%
Beurteilung nicht erforderlich	8,3%	1,8%
Leistungsfähigkeit (letzter Beruf)	157	32.367
6 Stunden und mehr	84,7%	72,8%
3 bis unter 6 Stunden	1,9%	8,4%
unter 3 Stunden	13,4%	18,7%
keine Angabe erforderlich	-	0,1%

Fachabt.: Sendenhorst - Reha-Zentrum am St. Josef-Stift
 Abt. Orthopädie

Vgl.-Gruppe: Orthopädische Reha-Fachabteilungen

Tabelle 6: Ausgewählte Merkmale

Merkmale	Fachabteilung	Vergleichs- gruppe
Leistungsfähigkeit (allgemein)	157	32.367
6 Stunden und mehr	98,1%	96,5%
3 bis unter 6 Stunden	0,6%	1,7%
unter 3 Stunden	1,3%	1,6%
keine Angabe erforderlich	-	0,2%
Entlassungsform	157	32.367
regulär	96,2%	95,8%
vorzeitig auf ärztliche Veranlassung	-	0,8%
vorzeitig mit ärztlichem Einverständnis	2,5%	2,7%
vorzeitig ohne ärztliches Einverständnis	-	0,3%
disziplinarisch	-	0,1%
verlegt	1,3%	0,3%
Wechsel in eine andere Reha-Form	-	0,0%
gestorben	-	-

* Es gibt Leistungen ohne Verfahrensart, d.h. die Verfahrensarten addieren sich nicht notwendig auf 100%, und es gibt Leistungen mit mehreren Verfahrensarten, d.h. die Verfahrensarten sind nicht disjunkt und können sich auch auf über 100% addieren.

Fachabt.: Sendenhorst - Reha-Zentrum am St. Josef-Stift
 Abt. Orthopädie

Vgl.-Gruppe: Orthopädische Reha-Fachabteilungen

B 3.2 Diagnosenspektrum

Tabelle 7: Diagnosen

	Fachabteilung		Vergleichsgruppe	
	N	%	N	%
Anzahl gültiger Diagnosen (ICD 10)	157		32.364	
A00 - B99 Kap. I. Bestimmte infektiöse und parasitäre Krankheiten	-	-	8	0,02
C00 - D48 Kap. II. Neubildungen	-	-	58	0,18
D50 - D90 Kap. III. Krankheiten des Blutes und der blutbildenden Organe sowie bestimmte Störungen mit Beteiligung des Immunsystems	-	-	1	0,00
E00 - E90 Kap. IV. Endokrine, Ernährungs- und Stoffwechselkrankheiten	-	-	33	0,10
F00 - F99 Kap. V. Psychische und Verhaltensstörungen	-	-	191	0,59
G00 - G99 Kap. VI. Krankheiten des Nervensystems	-	-	122	0,38
H60 - H95 Kap. VIII. Krankheiten des Ohres und des Warzenfortsatzes	-	-	11	0,03
I00 - I99 Kap. IX. Krankheiten des Kreislaufsystems	-	-	30	0,09
J00 - J99 Kap. X. Krankheiten des Atmungssystems	-	-	7	0,02
K00 - K93 Kap. XI. Krankheiten des Verdauungssystems	-	-	2	0,01
L00 - L99 Kap. XII. Krankheiten der Haut und der Unterhaut	-	-	33	0,10
M00 - M99 Kap. XIII. Krankheiten des Muskel-Skelett-Systems und des Bindegewebes	149	94,90	28.576	88,30
M05 - M14 Entzündliche Polyarthropathien	5	3,18	351	1,08
M05 Seropositive chronische Polyarthritis	1	0,64	113	0,35
M13 Sonstige Arthritis	4	2,55	24	0,07
M15 - M19 Arthrose	100	63,69	8.658	26,75
M16 Koxarthrose	52	33,12	3.475	10,74
M17 Gonarthrose	47	29,94	4.610	14,24
M19 Sonstige Arthrose	1	0,64	440	1,36
M20 - M25 Sonstige Gelenkrankheiten	2	1,27	1.148	3,55
M25 Sonstige Gelenkrankheiten, a.n.k.	2	1,27	769	2,38
M40 - M43 Deformitäten der Wirbelsäule und des Rückens	2	1,27	918	2,84
M43 Sonstige Deformitäten der Wirbelsäule und des Rückens	2	1,27	256	0,79
M45 - M49 Spondylopathien	30	19,11	2.219	6,86
M47 Spondylose	1	0,64	922	2,85
M48 Sonstige Spondylopathien	29	18,47	1.101	3,40
M50 - M54 Sonstige Krankheiten der Wirbelsäule und des Rückens	8	5,10	12.561	38,81
M51 Sonstige Bandscheibenschäden	8	5,10	3.320	10,26
M70 - M79 Sonstige Krankheiten des Weichteilgewebes	2	1,27	2.018	6,24

Tabelle 7: Diagnosen

		Fachabteilung		Vergleichsgruppe	
		N	%	N	%
M75	Schulterläsionen	1	0,64	1.655	5,11
M79	Sonstige Krankheiten des Weichteilgewebes, a.n.k.	1	0,64	214	0,66
N00 - N99	Kap. XIV. Krankheiten des Urogenitalsystems	-	-	3	0,01
O00 - O99	Kap. XV. Schwangerschaft, Geburt und Wochenbett	-	-	1	0,00
Q00 - Q99	Kap. XVII. Angeborene Fehlbildungen, Deformitäten und Chromosomenanomalien	-	-	68	0,21
R00 - R99	Kap. XVIII. Symptome und abnorme klinische und Laborbefunde, die anderenorts nicht klassifiziert sind	-	-	189	0,58
S00 - T99	Kap. XIX. Verletzungen, Vergiftungen und bestimmte andere Folgen äußerer Ursachen	8	5,10	1.882	5,82
T80 - T88	Komplikationen bei chirurgischen Eingriffen und medizinischer Behandlung, anderenorts nicht klassifiziert	8	5,10	474	1,46
T84	Komplikationen durch orthopädische Endoprothesen, Implantate oder Transplantate	8	5,10	451	1,39
U00 - U99	Kap. XXII. Schlüsselnummern für besondere Zwecke	-	-	24	0,07
Z00 - Z99	Kap. XXI. Faktoren, die den Gesundheitszustand beeinflussen und zur Inanspruchnahme des Gesundheitswesens führen	-	-	1.125	3,48